

## DE INSTALLATIE IS CONFORM

**Datum(s) van controle:** 19/01/2026 13:20 14:00 **Uitgiftedatum verslag:** 21/01/2026  
**Verslagnummer:** 0345-260119-04

### Identificatie van het erkend organisme en de agent-bezoeker:

Naam: Normec BTV

Adres: Roderveldlaan 2, 2600 Berchem

T: 03 216 28 90 E: antwerpen-btv@normecgroup.com Ondernemingsnummer: 0406.486.616

De agent-bezoeker: nummer 0345

### Identificatie van derden:

Opdrachtgever: RK RENOVATIE

Adres: HENDRIK CONSCIENCELAAN 4 A0001, 2630 AARTSELAAR

Naam eigenaar, uitbater of beheerder: JORSKI

Adres: LEON GILLIOTLAAN 71, 2630 AARTSELAAR

Verantwoordelijke voor de uitvoering van het werk: RK RENOVATIE

Adres: HENDRIK CONSCIENCELAAN 4 A0001, 2630 AARTSELAAR

BTW-nummer: 0777698488

### Identificatie van de elektrische installatie:

Naam: JORSKI

Adres: LEON GILLIOTLAAN 71, 2630 AARTSELAAR

EAN- code: 541448820036890970

Nummer teller: 1SAG1200097573

Private hoogspanningscabine: Nee

Type installatie: Wooneenheid

### Gegevens van de controle:

Type controle volgens Boek 1 - KB 08/09/2019: Gelijkvormigheidscontrole voor de ingebruikname - nieuwe installatie (6.4)

Datum uitvoering van de installatie: Vanaf 01/06/2020

**Informatie inhoud controle:** Geen

Afwijking(en) deel 8 Boek 1 - KB 08/09/2019: niet toegepast

Ander(e) wettelijk(e) kader(s): n.v.t.

Verslagnummer 0345-260119-04

VMA - 66.02



Elektrische installaties op lage en zeer lage spanning  
(Boek 1 - KB 08/09/2019)

### Maatschappelijke zetel / Siège social:

Roderveldlaan 2  
2600 Berchem

Ondernemingsnummer / Numéro d'entreprise: 0406.486.616

RPR Antwerpen / RPM Anvers

normecbtv.com

**Gegevens van de elektrische installatie:**

Spanning en aard van de stroom: Mono 230V

Voedingsleiding hoofdbord: Type: XVB - Doorsnede: 3G10 mm<sup>2</sup>

Type aardelektrode: Onbekend

Aantal borden: 2

Nominale waarde bescherming aansluiting: 63A

Type algemene schakelaar: 2P 63A/300mA

Type aardverbindingssysteem: TT

Aantal stroombanen: 0+27 (reserve inbegrepen)

**BESCHRIJVING:**

Zie ééndraadsschema's en situatieplannen

Geplaatste differentieelstroominrichtingen: 2P 63 A 300 mA type A,  
beschermde stroombanen: Zie schema's  
aantal: 1

Geplaatste differentieelstroominrichtingen: 2P 40 A 300 mA type A,  
beschermde stroombanen: Zie schema's  
aantal: 1

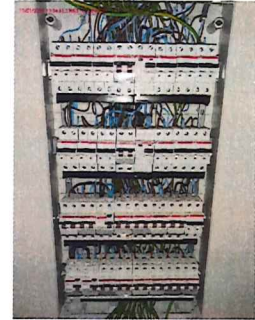

Geplaatste differentieelstroominrichtingen: 2P 40 A 30 mA type A,  
beschermde stroombanen: Zie schema's  
aantal: 4

Ref. verslag gelijkvormigheidscontrole: n.v.t.

Plaatsaanduiding ondergrondse leidingen: n.v.t.

---

**Resultaten van de controle:**

**Metingen en beproevingen:**

Spreidingsweerstand van de aardverbinding: 29,9 Ohm Waarde van de algemene isolatieweerstand: 2 MOhm

Test van de differentieelstroominrichtingen via testknop: OK

Test van differentieelstroominrichtingen via opwekken foutlus: OK

Continuïteit van de beschermingsgeleiders: OK

**Vastgestelde inbreuken:**

Geen

Verslagnummer 0345-260119-04

VMA - 66.02



Elektrische installaties op lage en zeer lage spanning  
(Boek 1 - KB 08/09/2019)

**Maatschappelijke zetel / Siège social:**

Roderveldlaan 2  
2600 Berchem

Ondernemingsnummer / Numéro d'entreprise: 0406.486.616

RPR Antwerpen / RPM Anvers

normecbtv.com

**Opmerkingen:**

Geen

**Besluit van de controle:**

1. De elektrische installatie voldoet aan de voorschriften van Boek 1 van het koninklijk besluit van 8 september 2019 tot vaststelling van Boek 1 betreffende de elektrische installaties op laagspanning en op zeer lage spanning, Boek 2 betreffende de elektrische installaties op hoogspanning en Boek 3 betreffende de installaties voor transmissie en distributie van elektrische energie. De volgende controle moet worden uitgevoerd uiterlijk vóór: 19/01/2051
- De ééndraadsschema's en situatieplannen van de installatie werden gedateerd en ondertekend.
  - De ingangsklemmen van de differentieelstroominrichting(en) geplaatst aan het begin van de installatie werden verzegeld.

**Tijdstip van afwerking:**

agent-bezoeker 0345 i.o. van de technisch directeur

21/01/26 7:39

De technisch directeur, ir. Bart van Rossum

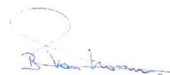

Verslagnummer 0345-260119-04

VMA - 66.02



Elektrische installaties op lage en zeer lage spanning  
(Boek 1 - KB 08/09/2019)

**Maatschappelijke zetel / Siège social:**

Roderveldlaan 2  
2600 Berchem

Ondernemingsnummer / Numéro d'entreprise: 0406.486.616

RPR Antwerpen / RPM Anvers

normecbtv.com

### 1. Uitgevoerde controles

Tijdens het controlebezoek van huishoudelijke installaties:

- a) de controle van de uitvoering van de elektrische installatie overeenkomstig de eendraadsschema's en de situatieplannen;
- b) de controle van de staat (vasthechtingen, beschadiging, ...) van het vast geïnstalleerd elektrische materieel in het bijzonder wat betreft de schakelaars, de stopcontactdozen, de aansluitingen in de verdeel- en schakelborden, ...;
- c) de controle van de beschermingsmaatregelen tegen elektrische schokken bij rechtstreekse en onrechtstreekse aanraking;
- d) de controle van de werking van de differentieelstroombeschermingsinrichtingen via de eigen testinrichting;
- e) de controle van de foutlussen en de juiste aansluiting van de differentieelstroom-beschermingsinrichtingen via de opwekking van een foutstroom tussen 2,5 en 2,75 maal de gevoeligheid van het apparaat;
- f) de controle van de continuïteit van de equipotentiale verbindingen (hoofd- en bijkomende) en van de beschermingsgeleiders van de contactdozen en van de vaste, vast opgestelde of verplaatsbare toestellen met vaste standplaats van de klasse I;
- g) de visuele controle van vast of vast opgesteld materieel dat gevaar kan opleveren voor personen en goederen;
- h) de visuele controle van verplaatsbaar materieel dat gevaar kan opleveren voor personen en goederen.

### 2. Plichten van de eigenaar, beheerder of uitbater in huishoudelijke installaties

- a) de verplichting het verslag van de gelijkvormigheidscontrole en/of het controlebezoek te bewaren in het dossier van de elektrische installatie;
- b) de verplichting in het dossier elke wijziging aangebracht aan de elektrische installatie te vermelden;
- c) de verplichting de met het toezicht belaste ambtenaar van de Federale Overheidsdienst die Energie onder zijn bevoegdheid heeft onmiddellijk in te lichten over elk ongeluk aan personen overkomen en rechtstreeks of onrechtstreeks te wijten aan de aanwezigheid van elektriciteit;
- d) de verplichting, wanneer er inbreuken zijn vastgesteld tijdens het controlebezoek, een nieuw controlebezoek te doen verrichten door hetzelfde erkend organisme om na te gaan of na afloop van de termijn van één jaar de inbreuken verdwenen zijn. Indien tijdens dat tweede bezoek wordt vastgesteld dat er nog inbreuken overblijven, moet het erkend organisme een kopie van het verslag van het controlebezoek sturen naar de Algemene Directie Energie die belast is met het hoog toezicht op de huishoudelijke elektrische installaties.

### 3. Mededelingen

- a) Betekenis van:
  - inbreuken: niet-conformiteit van het gecontroleerde object ten opzichte van wat er in de rubriek 'controle' staat, wat invloed heeft op de besluitvorming. Mogelijk synoniem (vooral terug te vinden in oudere documenten): vaststelling/gebrek.
  - opmerkingen: betreffen zaken die geen invloed hebben op de besluitvorming, of buiten het kader van de controle vallen en een risico inhouden, of organisatorische gegevens. Mogelijk synoniem (vooral terug te vinden in oudere documenten): nota.
- b) Kopieën: Dit verslag mag niet anders dan in zijn geheel vermenigvuldigd worden.
- c) Een kopie van het controleverslag, de ondertekende eendraadsschema's en situatieplannen wordt bewaard gedurende vijf jaar door het erkend organisme. Gedurende deze periode kan de eigenaar, de uitbater of de beheerder van een elektrische huishoudelijke installatie bij het betrokken erkend organisme verzoeken om een duplicaat van het verslag van de positieve gelijkvormigheidscontrole, de ondertekende eendraadsschema's en situatieplannen te krijgen.

Verslagnummer 0345-260119-04

VMA - 66.02



Elektrische installaties op lage en zeer lage spanning  
(Boek 1 - KB 08/09/2019)

**Maatschappelijke zetel / Siège social:**

Roderveldlaan 2  
2600 Berchem

Ondernemingsnummer / Numéro d'entreprise: 0406.486.616  
RPR Antwerpen / RPM Anvers  
normecbtv.com

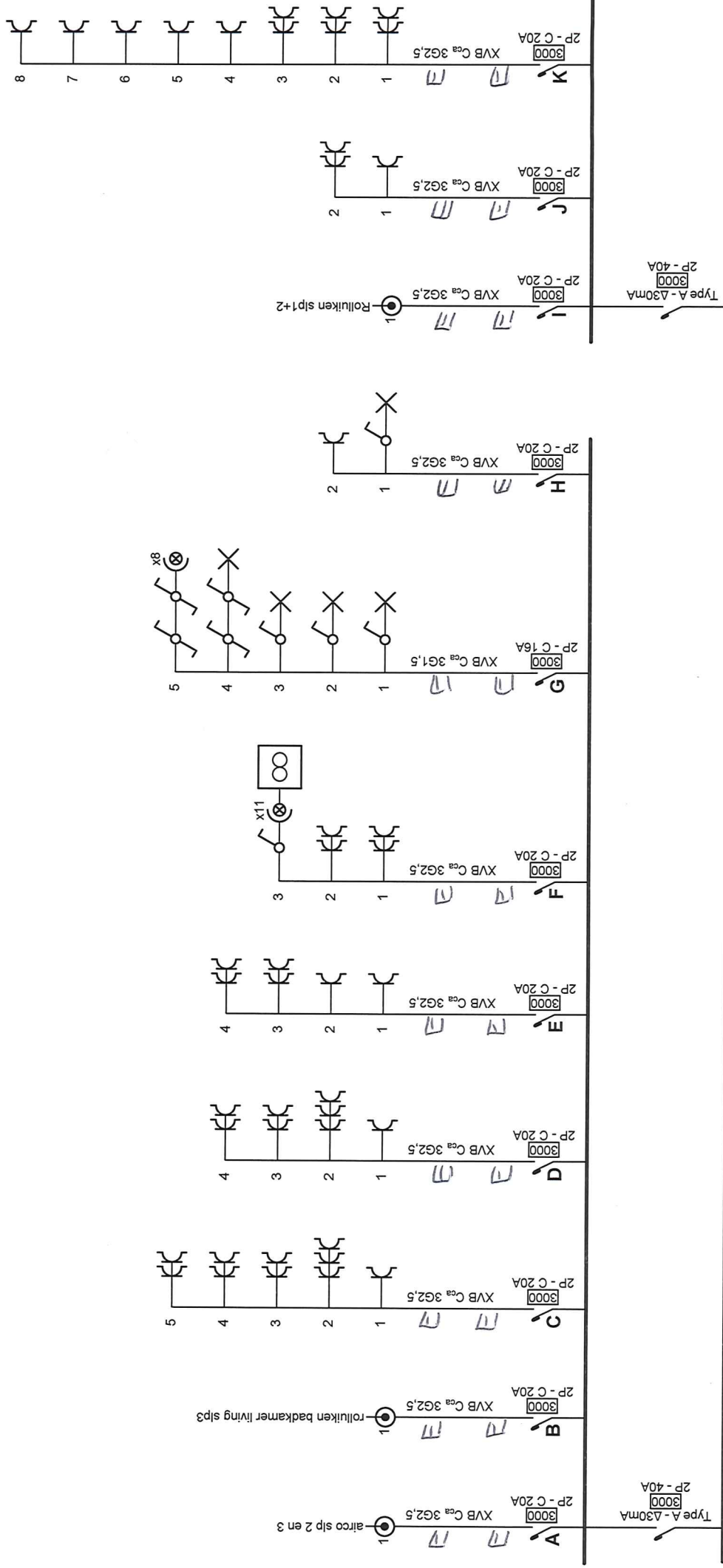

**Plaats van de elektrische installatie**  
 Robert Jorski  
 Leon gilliotlaan 71  
 2630 Aartselaar  
 L

**Installateur**  
*RC RENOVATIË*  
*BE 0777 688 488*

**p. 17**  
**Eendraadschema**  
 2 x 230V ~ 50Hz

XVB Cca 4x10 Type A - Δ300mA  
 3000 2P - 40A  
 4x10  
 Normec  
 19-11-2025  
 REDOUAN EL GAZUANI  
 345  
 XVB 3G10  
 2P 63A  
 300mA  
 TYPE A

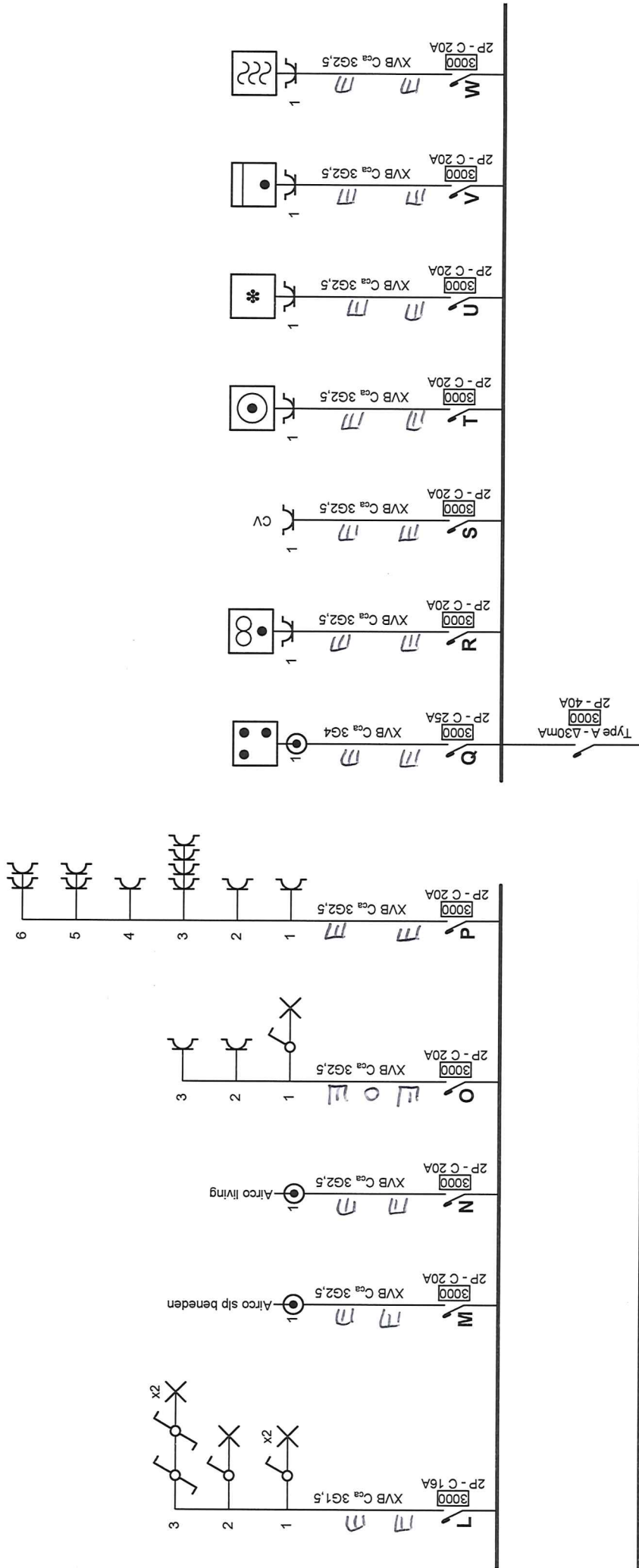

p. 217  
Eendraadschema  
2 x 230V ~ 50Hz

Installateur  
*74 RENOVATIE*  
*BE 0477688488*  
*Yuel*

Plaats van de elektrische installatie  
Robert Jorski  
Leon gillifolaan 71  
2630 Aartselaar  
L

**Notmec**  
BIV  
19-04-2025  
REDOUAN EL GAZUANI  
345

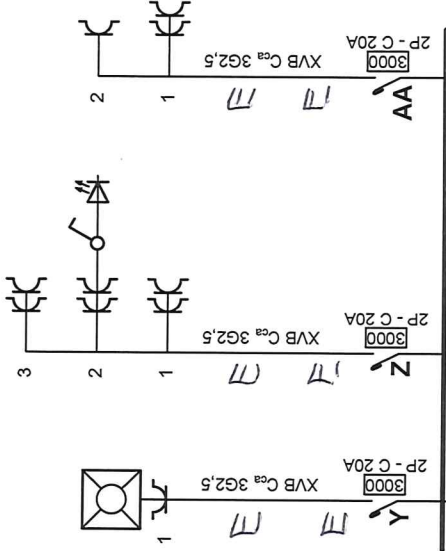
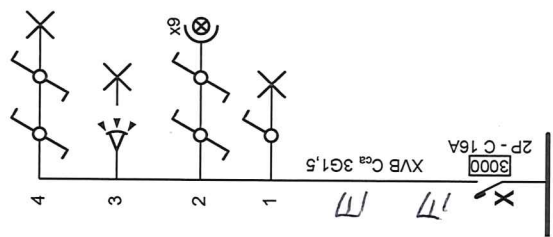

Type A-A30ma  
3000  
2P-40A

p. 3/7  
Eendraadschema  
2 x 230V ~ 50Hz

Installateur: **DK RENOVATIE**  
**BE 0777 688 488**  
*[Signature]*

Plaats van de elektrische installatie  
Robert Jorski  
Leon gillioolaan 71  
2630 Aartselaar  
L

Normtec  
19-01-2026  
REPOTAGE  
345

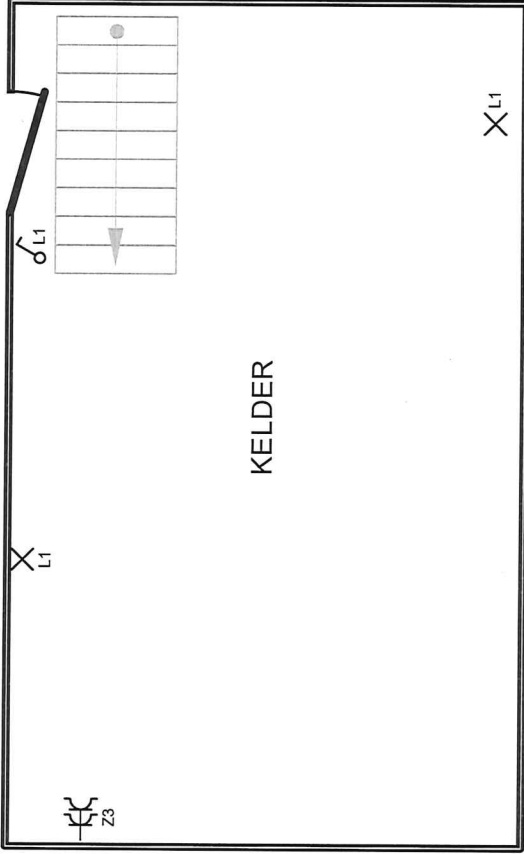
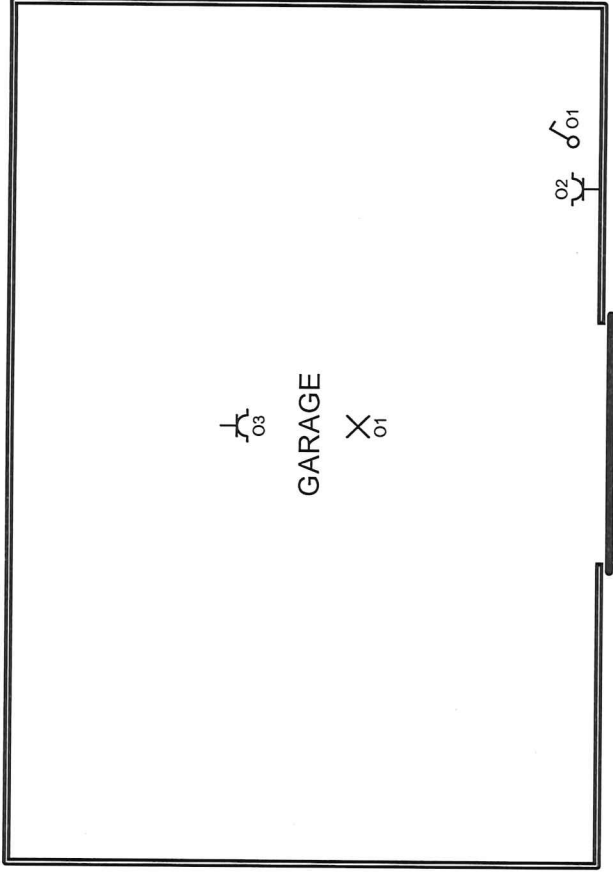
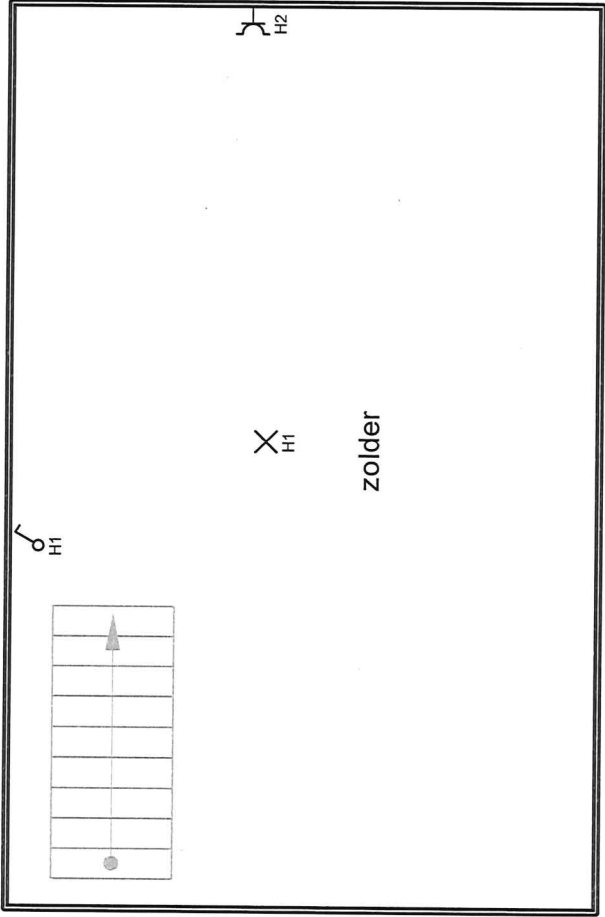

**Normec**  
BTW

19-01-2025

REDOUAN EL GAZUANI  
345

Plaats van de elektrische installatie  
Robert Jorski  
Leon gilliotlaan 71  
2630 Aartselaar  
L

Installateur

*RK RENOVATIE*  
*BE 0777 642488*  
*[Signature]*

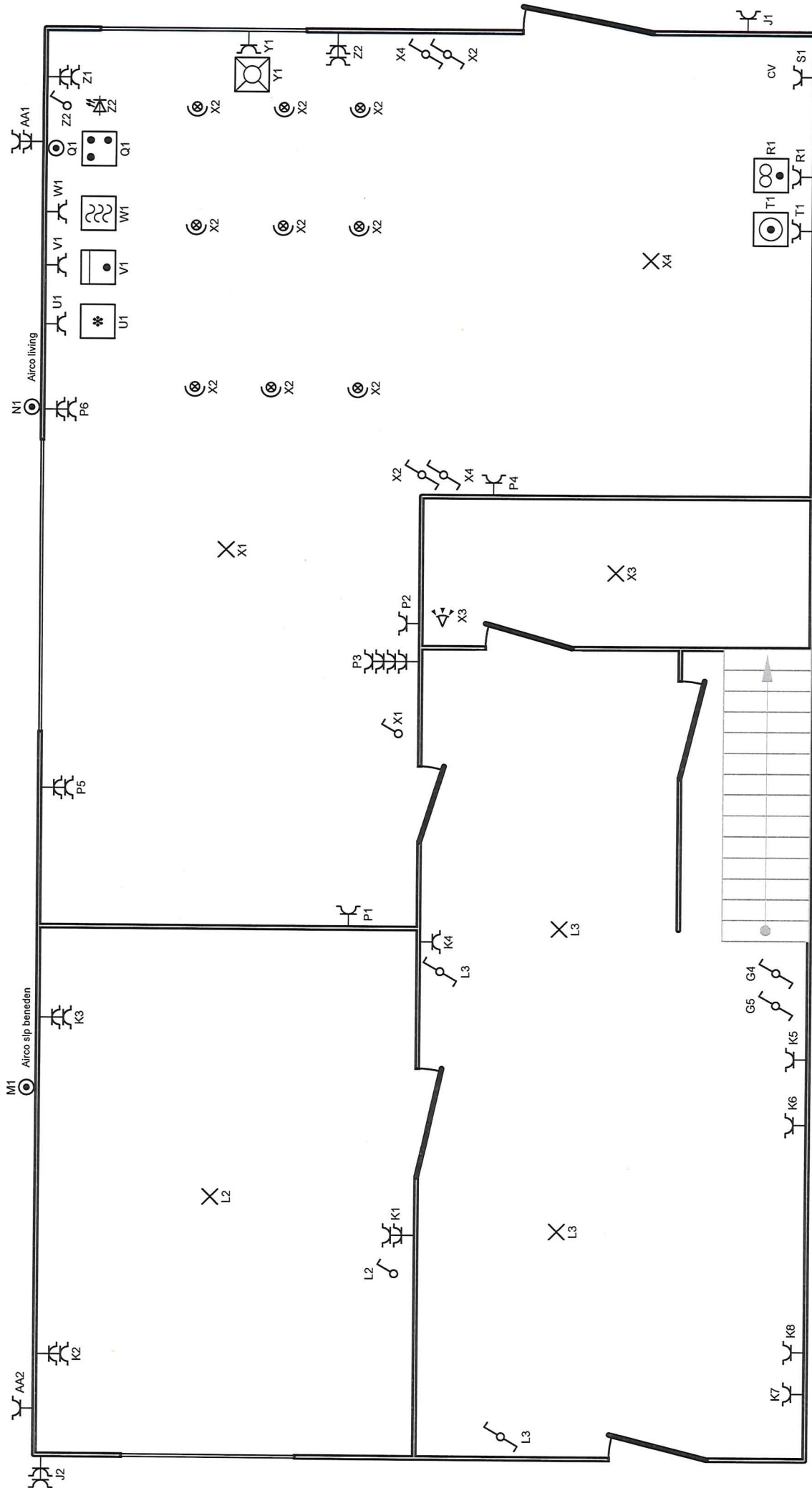

Normec  
 Normec BTV  
 19-01-2026  
 REDOUANE CAZUANI  
 345

Plaats van de elektrische installatie  
 Robert Jorski  
 Leon gillioiaan 71  
 2630 Aartselaar  
 L

Installateur *BE 0777 698 488*  
*Yph*

p. 4/7  
 Situatieplan  
 2 x 230V ~ 50Hz

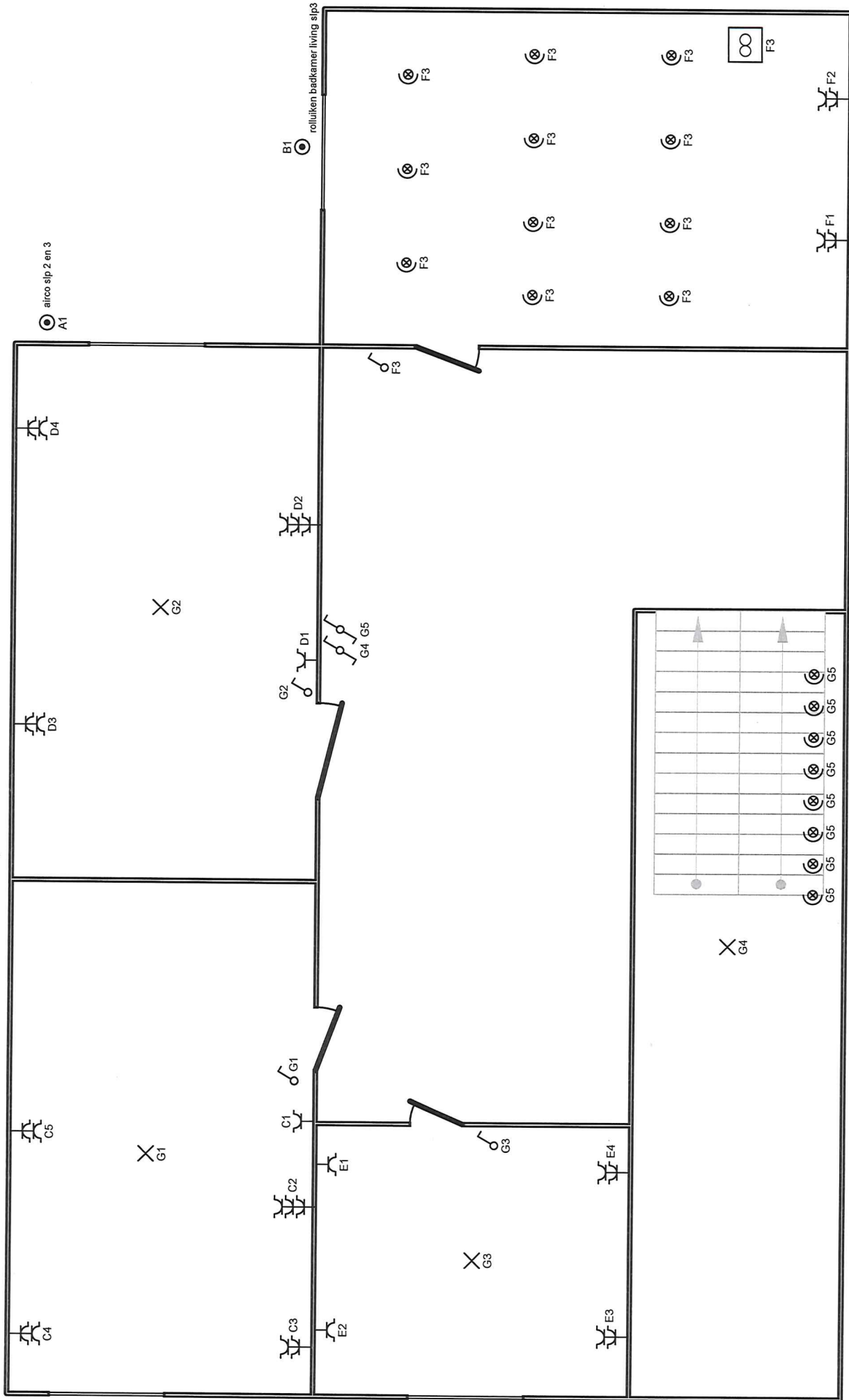

Rolluiken slp1+2

airco slp 2 en 3  
A1

B1  
rolluiken badkamer living slp3

Plaats van de elektrische installatie  
Robert Jorski  
Leon gillioolaan 71  
2630 Aartselaar  
L

Installateur  
PK RENOVATIE  
BE 0777688488

p. 5/7  
Situatieplan  
2 x 230V ~ 50Hz

Normec  
BTV

19-01-2026  
REDOUANE SAZUANI  
345

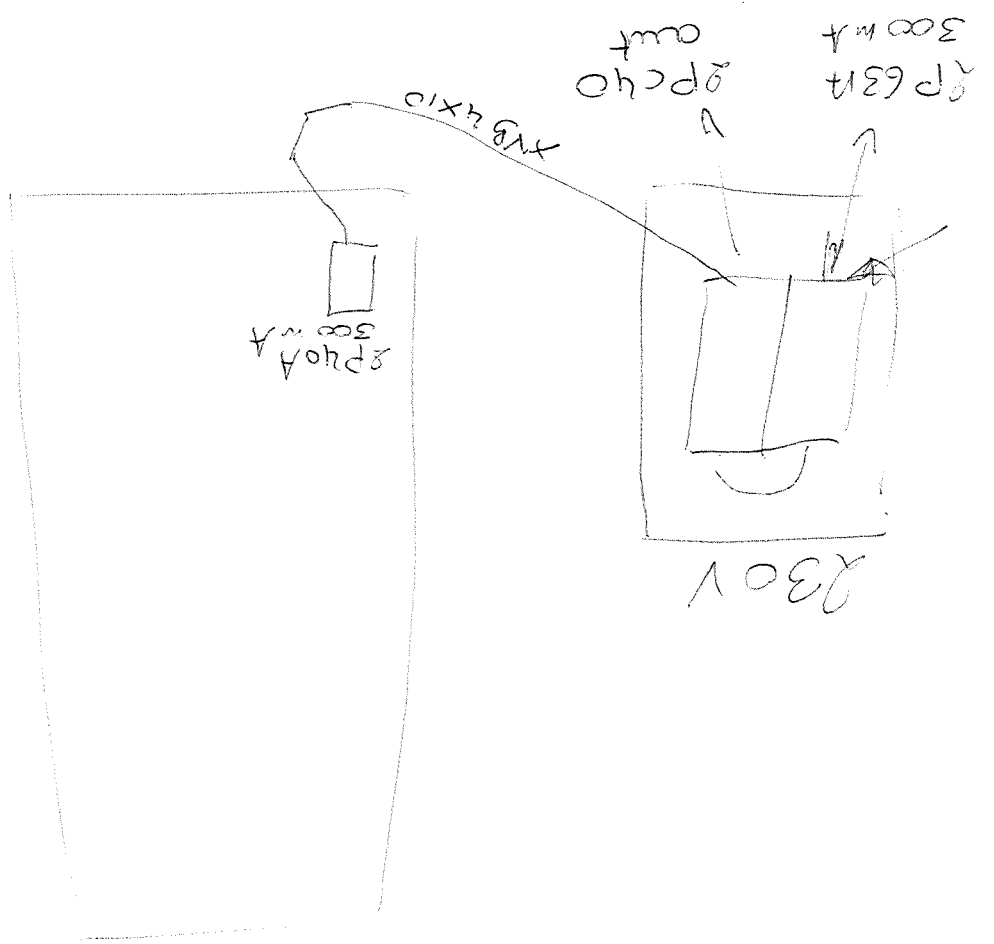

A AIRCO LIVING + SLP-S  
 B ROLLUIK BADKAMER, LIVING, SLP-S  
 C STOPCONTACT SLP-N  
 D STOPCONTACT SLP-S  
 E STOPCONTACT BIURO  
 F BADKAMER  
 G LIGHT SLP-N, SLP-S, BIURO, GANG, TRAP  
 H STOPCONTACT - ZOLDER  
 I ROLLUIK SLP-N, BIURO  
 J STOPCONTACT BUITEN (VOOR, ZEEKANT)  
 K STOPCONTACT GANG, SLP-D  
 L LIGHT KELDER, GANG, SLP-D  
 M AIRCO SLP-D  
 N AIRCO LIVING  
 O STOPCONTACT GARAGE  
 P STOPCONTACT LIVING  
 Q INDUKCIJ  
 R DROOGKAST  
 S GAS KETEL  
 T WASMACHINE  
 U COOLKAST  
 V OVEN

W MICROGOLF.  
 X LIGHT LIVING, KEUKEN, NC  
 Y VAATWASSER  
 Z STOPCONTACT KELDER, KEUKEN+LED +  
 AA STOPCONTACT BUITEN (ACHTER) + KEUKEN

**Normec**  
 BELGISCHE  
 VERENIGING  
 BTW  
 BELGIË

19-01-2020

REDOUAN EL GAZUANI  
 315

Plaats van de elektrische installatie  
 Robert Jorski  
 Leon gilliotlaan 71  
 2630 Aartselaar  
 L

Installateur

Yodhi Robert  
 BK RENOVATIEF  
 BE 0777699488  
 Ghent

p. 7/7  
 Lijst Kringen

2 x 230V ~ 50Hz